

시민 안전 제안 현황

부서명 : 동부사업소

기간 : `20.1.1~`20.11.30

연번	접수일자	제 안 명	제안내용	제안자 (성명, 연락처)	비 고
1	20.10.01.	상화동산 나무계단 미끄러움	수성못 상화동산 위로 올라가는 나무 계단이 미끄러워 넘어질 것 같습니다. 조치해주시면 감사합니다.	안** 010-****-****	(지산) 선정 시민 개인정보동의
2	20.07.21.	상화동산 가로등 전선덮개 노출	상화동산에 있는 가로등 전기 배선 덮개가 노출되어 위험해 보입니다. 조치 부탁드립니다.	허* 010-****-****	(지산) 선정 시민 개인정보동의
3	20.09.28	공원화장실 대변기 레버 교체	공원 남자화장실 대변기 레버가 고장이 나 작동이 되지 않고 물이 샐니다. 조치부탁드립니다.	권** 010-****-****	(안심) 선정 시민 개인정보동의

※ 시민 제안접수 원본(별송) 및 제안 현황 작성

시민 안전 제언

■ 제언서 원본 사진

건의 내용	-상화 삼자 과광을 대면키 레퍼가 고장이 나 작동이 되지 않고 물어 씁니다. 조치 부탁드립니다.
성명	권 [redacted]
연락처	010 - [redacted]

시민 안전 제언	
제목	상화동산 가로등 전선 덮개 노출
건의 내용	상화동산에 있는 가로등 전선 덮개가 노출되어 위험해 보입니다. 조치 부탁드립니다.
성명	하 [redacted]
연락처	010 - [redacted]

시민 안전 제언	
제목	상화동산 나무계단 미끄러움
건의 내용	수성못 상화동산 위로 올라가는 나무계단이 미끄러워 넘어질것 같습니다. 조치해주시면 감사합니다.
성명	안 [redacted]
연락처	010 - [redacted]

사 진 대 지

내 용 수성못 상화동산 나무계단 미끄러짐 방지

조치 전

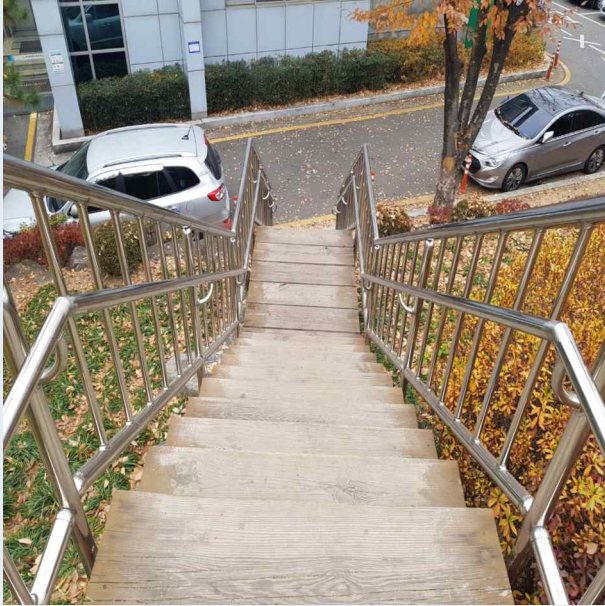

조치 후

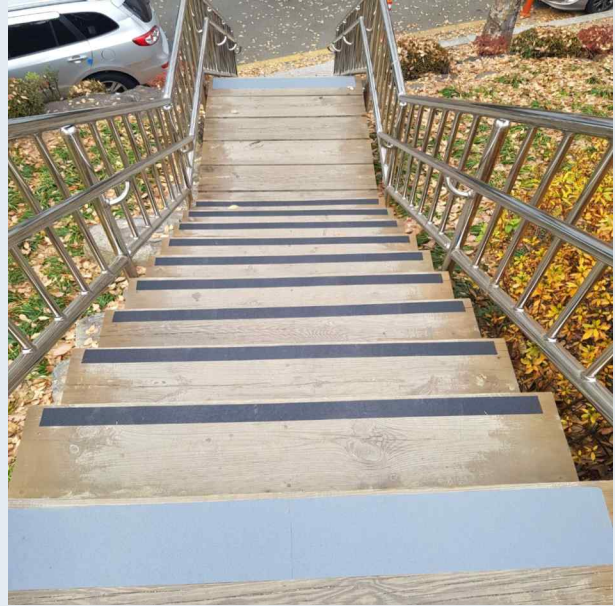

사 진 대 지

내 용 상화동산 가로등 전선 덮개 노출

조치 전



조치 후



내 용 공원 남자화장실 대변기 레버 교체 전 · 후

